

Referenzen

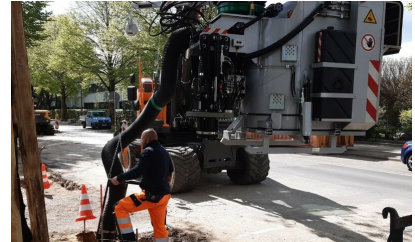

Bauvorhaben:

Schimmelmannstraße, Hamburg
Ausbau der Veloroute 7

Hauptleistung:

7.800 m² Asphaltfahrbahn aufnehmen
5.400 m² Gehwegbefestigung aufnehmen
5.200 m³ Bodenabtrag
630 m Regenwasserstaukanal DN 300 bis DN 1000
2.600 m³ Frostschutzschichten
6.400 to Schottertragschicht
50 m² Busverkehrsflächen aus Beton
2.000 to Asphalttragschicht
1.700 to Asphaltbinderschicht
8.400 m² Asphaltdeckschicht
1.930 m² Betonsteinpflaster
3.550 m² Gehwegplatten
4.300 m Bordsteine

Bausumme:

ca. 2,9 Mio €

Auftraggeber:

Bezirksamt Wandsbek

Fertigstellungstermin:

2021

Ansprechpartner:

Meyer Tiefbau GmbH & Co KG
Am Funkturm 25 | 29525 Uelzen
[+49 581 8848-0](tel:+4958188480)
info@meyer-bau.de

